

Contiplex® C

Aussi simple que la technique à injection unique – mais avec la performance d'un cathéter

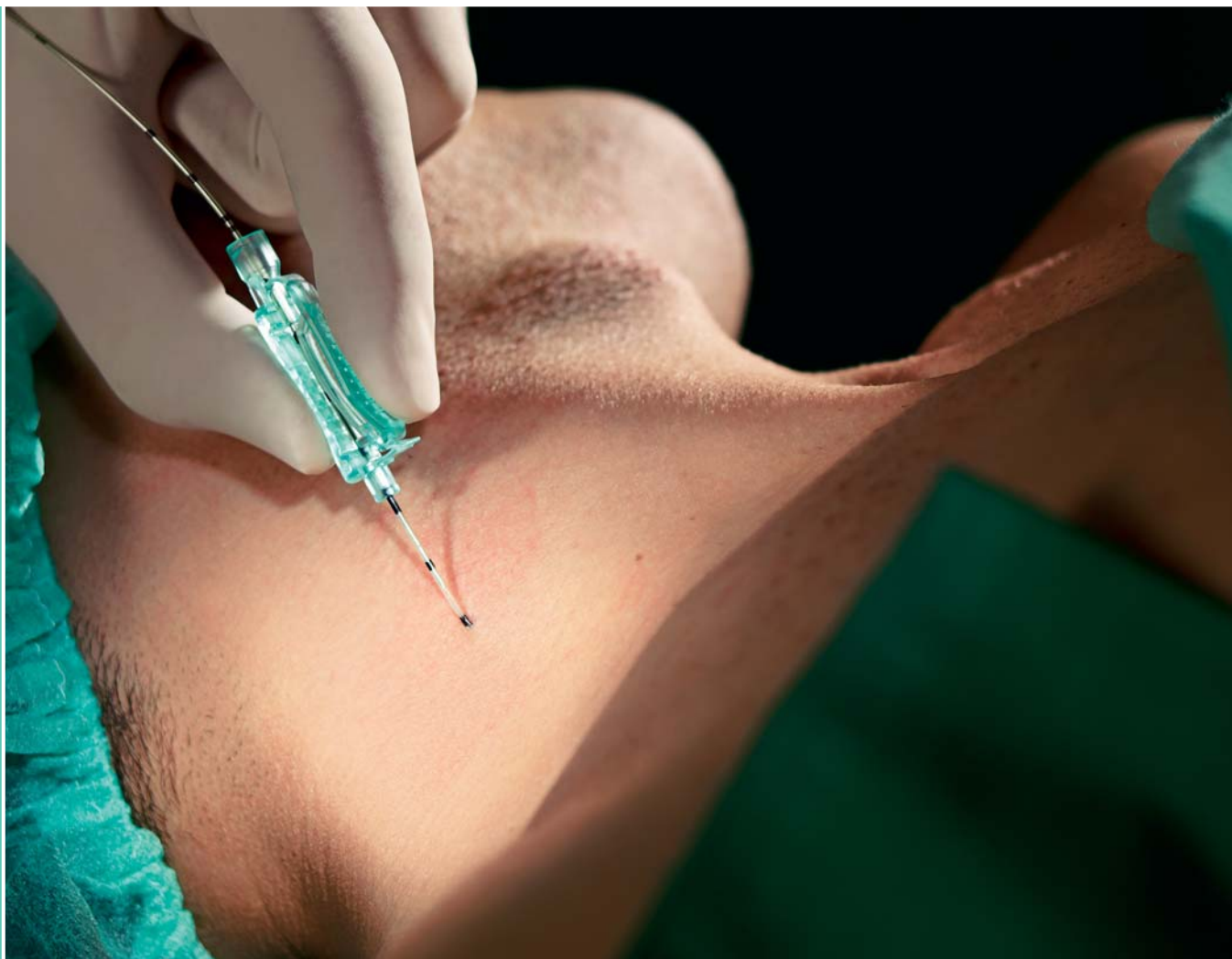

Anesthésie régionale

Contiplex® C

Le multitalent breveté de B. Braun



B. Braun Contiplex® C

Chaque patient mérite un traitement optimal de la douleur. L'anesthésie régionale offre, en particulier dans le cas de blocs nerveux périphériques continus, des méthodes efficaces pour un traitement optimal de la douleur chez les patients se soumettant à une intervention chirurgicale.² La technique utilisant un cathéter est toutefois souvent difficile – par exemple en ce qui concerne la mise en place contrôlée du cathéter – en raison du processus compliqué.³

Contiplex® C est un **système novateur breveté** pour la mise en place du cathéter. Il améliore et simplifie le processus du bloc nerveux périphérique tout en augmentant sa sécurité. Grâce au design innovant de **cathéter sur aiguille**, certaines restrictions concernant les cathéters périphériques appartiennent désormais au passé. Découvrez les possibilités offertes par la nouvelle génération de cathéters pour blocs nerveux alliant les avantages de deux techniques : aussi simple que la méthode à injection unique – mais avec la performance d'un cathéter.

1.

C-Grip

La prise d'aiguille mobile pour un guidage sûr du cathéter



2.

Cathéter Contiplex® C ø G19/188 mm

¹ Steinfeldt T. Nerve injury by needle nerve perforation in regional anesthesia: does size matter? Br J Anaesth 2010. 104:245-53

² Richman JM. Does Continuous Peripheral nerve Block Provide Superior Pain Control to Opioids? Anesth Analg 2006. 102:248-57

Evans H. Peripheral Nerve Blocks and Continuous Catheter Techniques. Anesth 2005. 23:142-62

³ Capdevilla X. Infection Risk of Continuous Peripheral Nerve Blocks. Anesthesiology 2009. 110:182-88

Neuburger M. Complications and adverse events in continuous peripheral regional anesthesia. Anaesthesist 2006. 55:33-40

3.

Aiguille Contiplex® C avec revêtement ø G25/190 mm

De nouveaux standards pour le positionnement du cathéter

Pour une anesthésie régionale postopératoire fiable



Avantages pour l'utilisateur

- **Plus simple :**
Manipulation efficace en moins de gestes.
- **Moins traumatique¹ :**
Meilleur confort pour le patient grâce à l'aiguille de ponction G25.
- **Simplification de l'échographie :**
Étant donné que l'aiguille et le cathéter sont introduits en un geste, une main reste libre pour la sonde, ce qui permet une surveillance échographique continue.
- **Moindre risque de fuites :**
Mise en place plus précise et fiable du cathéter.

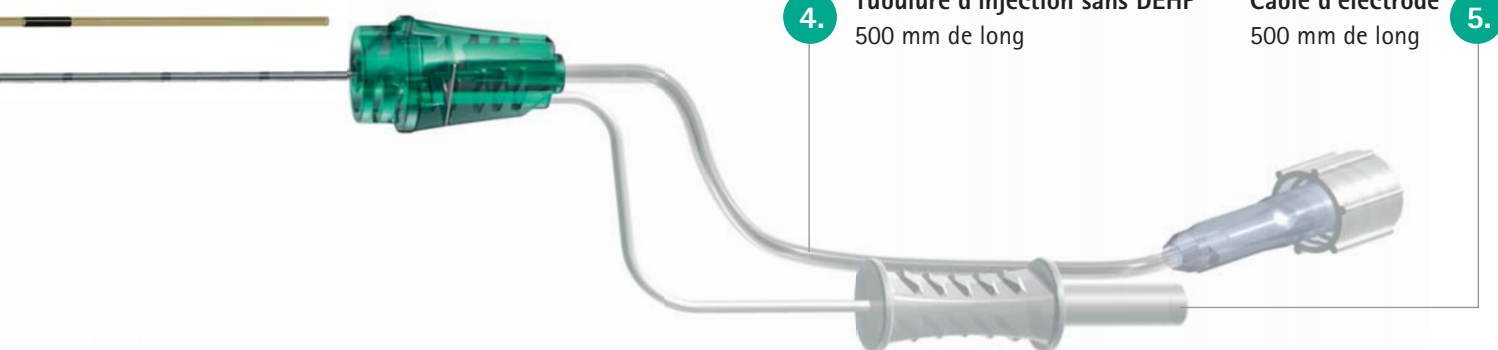
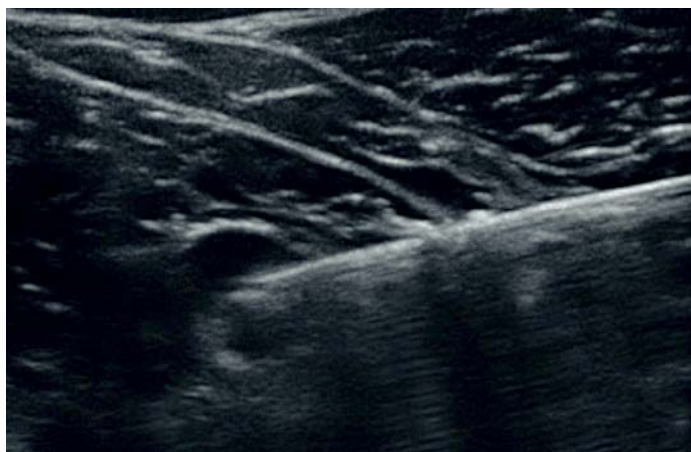

4. Tubulure d'injection sans DEHP
500 mm de long

5. Câble d'électrode
500 mm de long

Une méthode de manipulation intelligente pour une bonne mise en place du cathéter



1^{er} étape : préparation

Séparer le C-Grip de la connexion Luer-Lock et le pousser vers la pointe de l'aiguille. Fixer le C-Grip au niveau de la marque de 2 cm en pressant sur le clip. Chasser l'air du système en injectant du sérum physiologique.*



2^e étape : exécution

Effectuer la ponction et orienter l'aiguille et le cathéter sous repérage par neurostimulation et/ou guidage échographique. Pour faire avancer Contiplex[®] C plus en avant, lâcher le clip, tirer le C-Grip à une distance de 2 cm de la peau, le fixer à nouveau et pousser en avant.

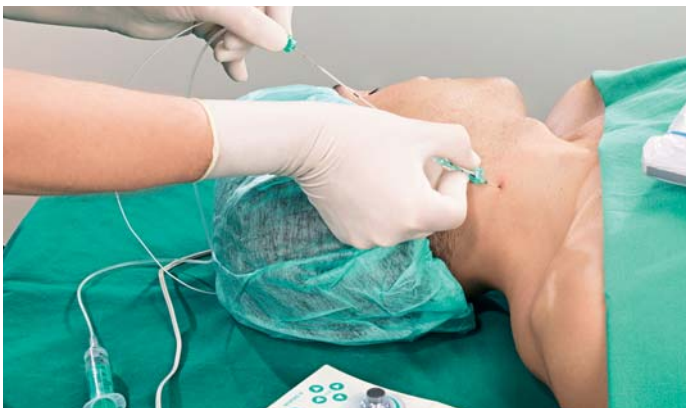

3^e étape : installation

Placer Contiplex[®] C près de la structure cible. Injecter en bolus à travers l'aiguille. Maintenir le cathéter Contiplex[®] C en position à l'aide du C-Grip et retirer l'aiguille de la lumière du cathéter.**



4^e étape : mise en place du traitement

Connecter la connexion de cathéter Perifix[®], le filtre Perifix[®] et la ligne d'injection sans DEHP. Injecter la dose souhaitée d'anesthésique local. Fixer le cathéter au site de ponction, par exemple à l'aide de la fixation de cathéter Perifix[®].

* Les mesures d'hygiène peuvent varier en fonction des directives de travail applicables.

** Pour les blocs nerveux avec mise en place du cathéter à < 2 cm de profondeur, il est recommandé de pousser le cathéter au-delà de la pointe de l'aiguille.
Remarque : ce système est indiqué pour les blocs nerveux avec ≤ 6 cm de profondeur de ponction.

Produit	Biseau	ø (G)	ø et longueur	Unité de vente (pcs)	N° réf.
Cathéter Contiplex [®]			1,10 × 0,60 × 188 mm, 19G		
Tubulure de rallonge			2,0 × 0,9 × 300 mm		
Set Contiplex [®] C	15°	25G	0,53 × 190 mm	5	4895000
Set Contiplex [®] C	30°	25G	0,53 × 190 mm	5	4895001

Produit	Unité de vente (pcs)	N° réf.
Fixation de cathéter Perifix [®]	25	4511200
Film de remplacement pour fixation de cathéter Perifix [®]	25	4511201

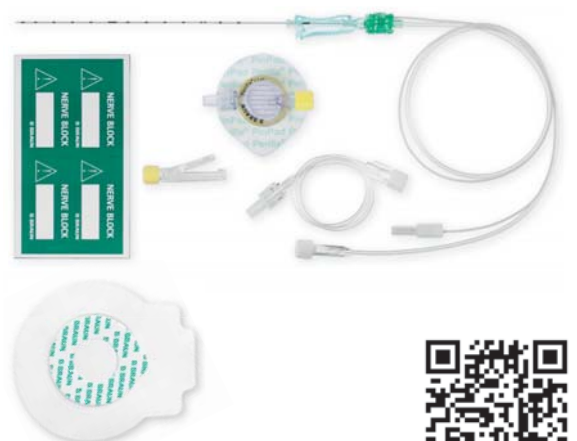

Pour de plus amples informations, voir www.contiplexc-bbraun.com

B. Braun Medical SA | Hospital Care | Seesatz 17 | CH-6204 Sempach | Tél. 0848 83 00 44 | Fax 0800 83 00 43
sales-hospital.bbmch@bbraun.com | www.bbraun.ch