

Contiplex® C

So einfach wie die Single-Shot-Technik – mit der Leistung eines Katheters



Regionalanästhesie

Contiplex® C

Das patentierte Multitalent von B. Braun

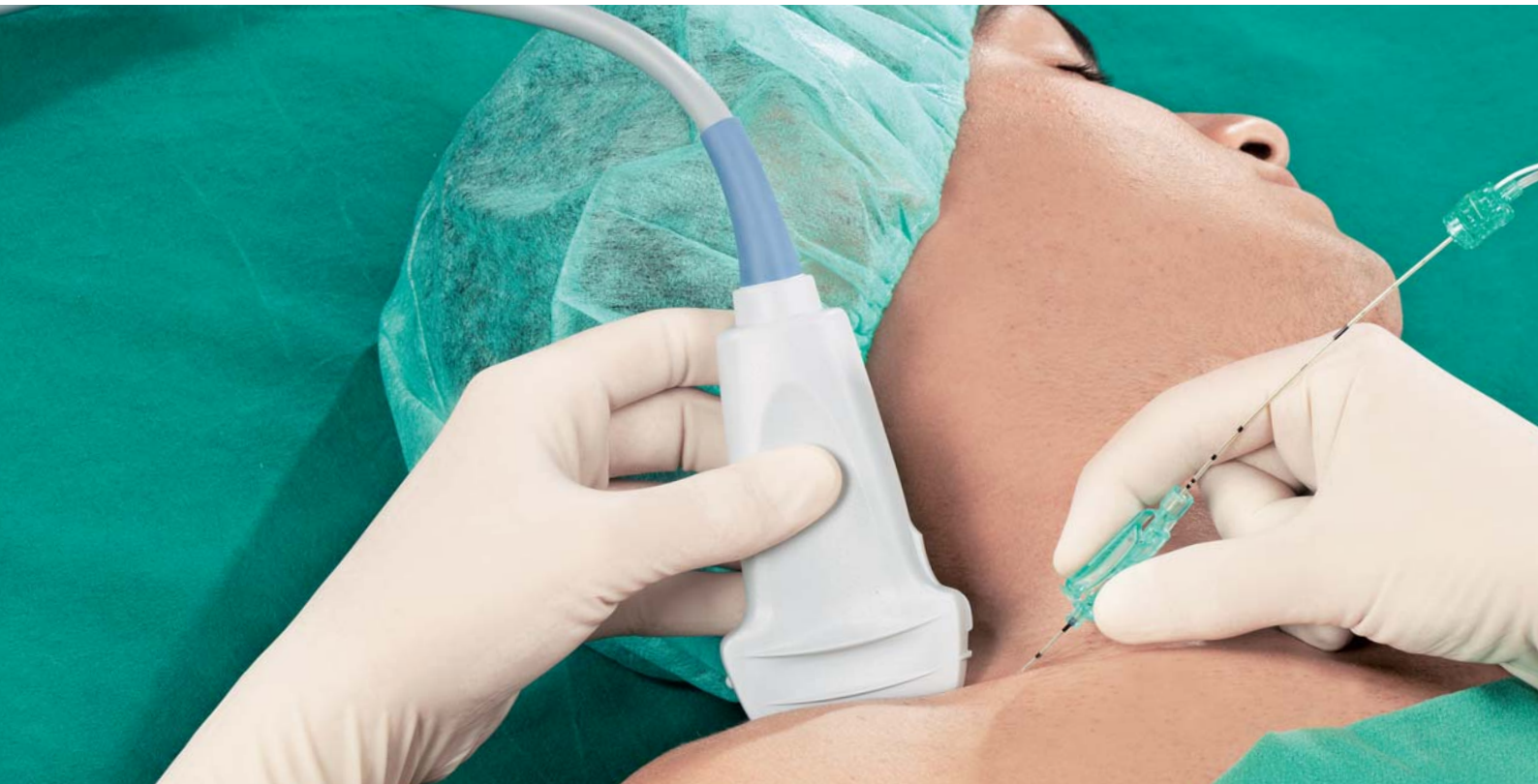

B. Braun Contiplex® C

Jeder Patient verdient das bestmögliche Schmerzmanagement. Die Regionalanästhesie bietet – insbesondere mit den kontinuierlichen peripheren Nervenblockaden – wirksame Methoden für das optimale Schmerzmanagement bei Patienten, die sich einem chirurgischen Eingriff unterziehen.² Die Kathetertechnik bei Nervenblockaden ist allerdings aufgrund der komplizierten Verfahren häufig sehr anspruchsvoll, z. B. im Hinblick auf die kontrollierte Katheterplatzierung.³

Contiplex® C ist ein **neuartiges, patentiertes System** für die Katheterplatzierung, das die Verfahren bei kontinuierlichen Nervenblockaden besser, einfacher und sicherer macht. Mit dem innovativen **Katheter-über-die-Nadel-Design** gehören bestimmte Einschränkungen der peripheren Katheter nun der Vergangenheit an. Entdecken Sie die Möglichkeiten der nächsten Kathetergeneration für Nervenblockaden, welche die Vorzüge beider Techniken in sich vereint: so unkompliziert wie das Single-Shot-Verfahren – mit der Leistung eines Katheters.



1.

C-Grip

Der bewegliche Kanülenansatz für die sichere Kathetersystemführung

2.

Contiplex® C Katheter
ø G19/188 mm

¹ Steinfeldt T. Nerve injury by needle nerve perforation in regional anesthesia: does size matter? Br J Anaesth 2010. 104:245-53

² Richman JM. Does Continuous Peripheral nerve Block Provide Superior Pain Control to Opioids? Anesth Analg 2006. 102:248-57

Evans H. Peripheral Nerve Blocks and Continuous Catheter Techniques. Anesth 2005. 23:142-62

³ Capdevilla X. Infection Risk of Continuous Peripheral Nerve Blocks. Anesthesiology 2009. 110:182-88

Neuburger M. Complications and adverse events in continuous peripheral regional anesthesia. Anaesthesist 2006. 55:33-40

3.

Beschichtete
Contiplex® C Kanüle
ø G25/190 mm

Neue Massstäbe bei der Katheterplatzierung

Für die zuverlässige postoperative Regionalanästhesie



Vorteile für den Anwender

- **Unkomplizierter:**
Effektivere Handhabung in weniger Arbeitsschritten.
- **Weniger traumatisch¹:**
Höherer Patientenkomfort dank der G25-Punktionskanüle.
- **Ultraschallfreundliche Handhabung:**
Weil Kanüle und Katheter in einem Schritt eingeführt werden, bleibt eine Hand für die Sonde frei – das ermöglicht die kontinuierliche sonographische Überwachung.
- **Geringeres Leckagerisiko:**
Präzisere und zuverlässigere Katheterplatzierung.

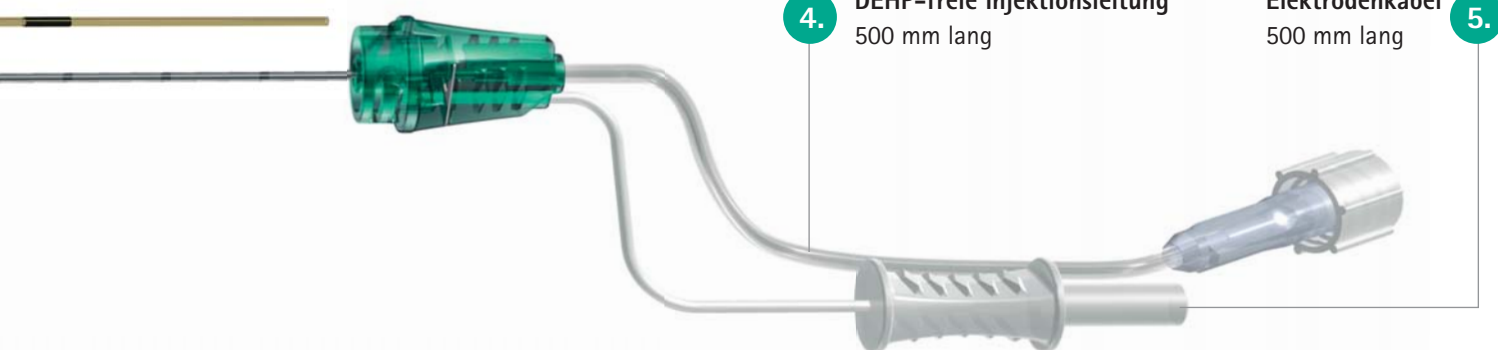
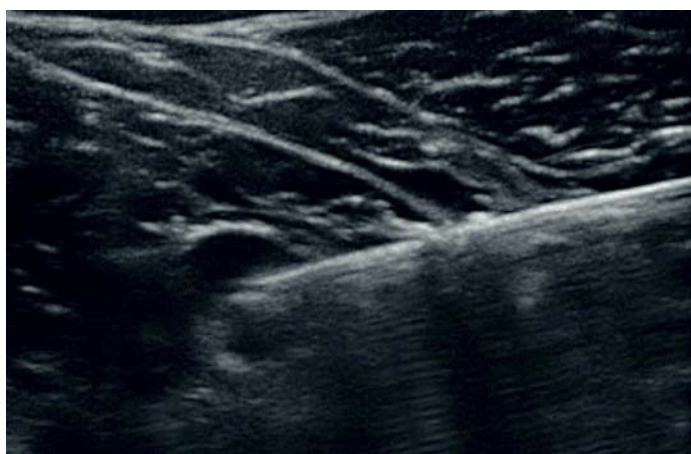

4. DEHP-freie Injektionsleitung
500 mm lang

Elektrodenkabel
500 mm lang 5.

Intelligente Handhabung für die erfolgreiche Katheterplatzierung



Schritt 1: Vorbereitung

C-Grip vom Luer-Lock-Anschluss trennen und zur Kanülenspitze schieben. C-Grip bei der 2-cm-Marke durch Druck auf den Clip fixieren. System durch Injizieren physiologischer Kochsalzlösung entlüften.*



Schritt 2: Durchführung

Punktion durchführen und Kanüle und Katheter unter Nervenstimulation und/oder ultraschallgeführt ausrichten. Zum Vorschieben von Contiplex® C den Clip loslassen, C-Grip auf eine Entfernung von 2 cm von der Hautoberfläche zurückziehen, erneut fixieren und vorschieben.



Schritt 3: Abschluss

Contiplex® C nahe der Zielstruktur platzieren. Bolus über die Kanüle injizieren. Contiplex® C Katheter mithilfe des C-Grip in Position halten und Kanüle aus dem Katheterlumen herausziehen.**



Schritt 4: Vervollständigung

Perifix® Katheterkupplung, Perifix® Filter und DEHP-freie Injektionsleitung konnektieren. Lokalanästhetikum in entsprechender Dosierung injizieren. Katheter an der Punktionsstelle befestigen, z. B. mit der Perifix® Katheterfixierung.

* Die hygienischen Massnahmen können entsprechend der jeweils geltenden Arbeitsanweisungen abweichen.

** Es empfiehlt sich, bei Nervenblockaden mit < 2 cm Katheterplatzierungstiefe den Katheter über die Kanülenspitze hinaus vorzuschieben.
Hinweis: Das System ist indiziert für Nervenblockaden mit ≤ 6 cm Punktionstiefe.

Produkt	Schliffwinkel	ø (G)	ø und Länge	Verkaufseinheit (Stk.)	Art.-Nr.
Contiplex® Katheter, 1.10 × 0.60 × 188 mm, 19G					
Verlängerungsschlauch, 2.0 × 0.9 × 300 mm					
Contiplex® C Set	15°	25G	0.53 × 190 mm	5	4895000
Contiplex® C Set	30°	25G	0.53 × 190 mm	5	4895001

Produkt	Verkaufseinheit (Stk.)	Art.-Nr.
Perifix® Katheterfixierung	25	4511200
Ersatzfolie für Perifix® Katheterfixierung	25	4511201

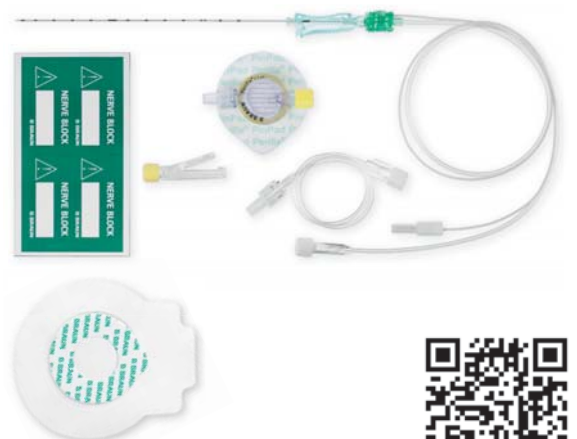

Nähere Informationen erhalten Sie unter: www.contiplexc-bbraun.com