Accessoires pour perfusions B. Braun

Filtrer, connecter, prolonger, obturer – de manière sûre et pratique

B|BRAUN
SHARING EXPERTISE

Accessoires B. Braun

Sécurité et simplicité
Des solutions intelligentes et simples, de même que des produits et un service clientèle de la plus haute qualité, assurant la meilleure protection possible pour les patients, une utilisation facile, ainsi que des possibilités de commande simplifiées.

Grâce aux accessoires B. Braun combinables et modulables, il vous est possible d'élaborer la solution idéale pour votre thérapie par perfusion.

Vos avantages :

B. Braun a la solution

- Composants haut de gamme pour chaque application
- Coûts d'acquisition et d'administration réduits
- Solutions système

Informations détaillées pour le personnel médical spécialisé
Vous trouverez des informations complémentaires relatives à la prévention des risques dans le cadre de la thérapie par perfusion dans les brochures suivantes.

www.bbraun.ch → Savoir → Prévention des risques dans la thérapie par perfusion

Disponible en allemand et anglais

B. Braun – le fournisseur de systèmes

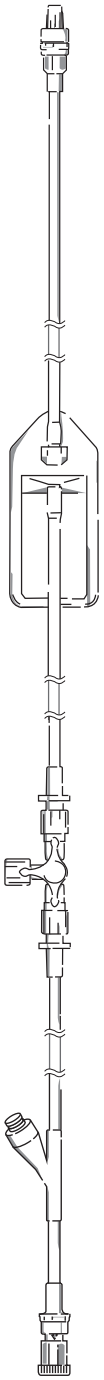

Prolongateurs

Filtres

Accès
sans aiguille

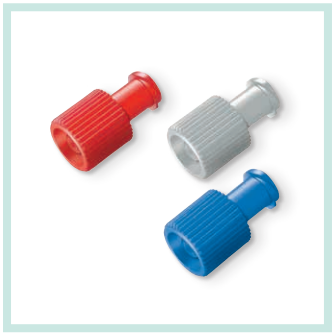

Obturateurs
Stopper
Adaptateurs

Le prolongateur approprié

Aidez vos patients à retrouver plus rapidement leur mobilité à l'aide du prolongateur approprié.

Tubulures Perfusor®	Longueur (cm)	Volume de remplissage (ml)	ø intérieur (mm)	Matériau	Unités de vente	N°art. (REF)
Prolongateurs et raccordements	30	0.3	1.2	PVC (sans DEHP)	100	4256000 [1]
	30	0.3	1.2	PVC (sans DEHP)	100	4256034
Tubulures Perfusor®	65	1.1	1.5	PVC (sans DEHP)	100	8255172
	150	2.6	1.5	PVC (sans DEHP)	100	8722960
	150	2.8	1.5	PVC (sans DEHP)	100	8726019 [2]
	150	2.7	1.5	PVC (sans DEHP)	100	8722820 [3]
	200	3.5	1.5	PVC (sans DEHP)	100	8722862
	200	4.3	1.5	PVC (sans DEHP)	100	8723001 [4]
	250	4.4	1.5	PVC (sans DEHP)	100	8255490
	300	5.3	1.5	PVC (sans DEHP)	100	8255253
	50	0.4	1.0	PE	100	8255059
	100	0.8	1.0	PE	100	8255067
	150	1.2	1.0	PE	100	8722935
	150	1.2	1.0	PE	100	8723010 [5]
	150	1.2	1.0	PE	100	8723017 [6]
	200	1.6	1.0	PE	100	8723060
	250	2.0	1.0	PE	100	8272565
	300	2.4	1.0	PE	100	8250146

[1] Embout Luer-Slip
[2] Tubulure PCA Perfusor®
[3] Valve Safesite®
[4] Filtre IV Sterifix® 0.2 µm
[5] Résistant à la lumière – opaque
[6] Résistant à la lumière

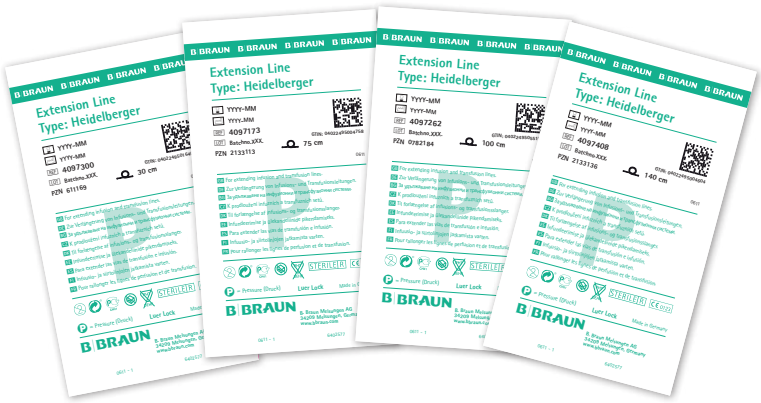

Extension Line Type : Heidelberger	Longueur (cm)	Volume de remplissage (ml)	ø intérieur (mm)	Matériau	Unités de vente	N°art. (REF)
	30	2.1	3.0	PVC (sans DEHP)	100	4097300
	75	5.3	3.0	PVC (sans DEHP)	100	4097173
	100	7.1	3.0	PVC (sans DEHP)	100	4097262
	140	9.9	3.0	PVC (sans DEHP)	100	4097408
	320	22.6	3.0	PVC (sans DEHP)	100	4097130

Tubulures hélicoïdales	Longueur (cm)	Volume de remplissage (ml)	ø intérieur (mm)	Matériau	Unités de vente	N°art. (REF)
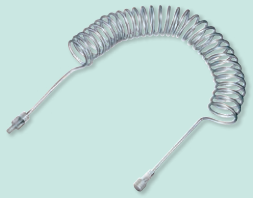	150	1.2	1.0	PUR	50	4092945
	150	4.7	2.0	PUR	50	4090365
	300	2.3	1.0	PUR	50	4092937
	300	9.4	2.0	PUR	50	4090373

Sets de raccordement	Longueur (cm)	Volume de remplissage (ml)	ø intérieur (mm)	Matériau	Unités de vente	N°art. (REF)
Raccord LS-2	15	1.6	3.0	PVC (sans DEHP)	100	4097122
Raccord LS-4	35	–	3.0	PVC (sans DEHP)	100	4097149

Le filtre optimal

Un filtre de 0.2 µm peut être utilisé pour la plupart des solutions. En revanche, pour les solutions à teneur en lipides et les émulsions, l'utilisation d'un filtre de 1.2 µm est fortement recommandée.

Remarque : les filtres In-Line peuvent également être utilisés comme système d'alerte précoce pour l'incompatibilité médicamenteuse dans le cadre d'une thérapie par perfusion.

Produit	Taille des pores	Surface filtrante (cm^2)	Débit (Solution de rinçage ml/min)	Volume de remplissage		Diamètre de la tubulure	Matériau	Durée d'util. con-seillée	Unités de vente	N°art. (REF)
				Filtre (ml)	Total avec tubulure (ml)					
Les filtres de gauche à droite : Intrapur® Plus, Intrapur® Paed, Intrapur® Neonat **Description du produit**: ▪ Charge positive ▪ Filtre bactérien ▪ Filtre à endotoxines ▪ Filtre à fongicide ▪ Filtre à particules ▪ Elimination de l'air										
Intrapur® Plus	0.2 µm	10	> 30	2.4	3.46	2.0 × 4.1	PVC*	96 h	50	4099800
Intrapur® Plus	0.2 µm	10	> 30	2.4	4.54	3.0 × 4.1	PUR	96 h	50	4183916
Intrapur® Plus avec valve antireflux	0.2 µm	10	> 30	2.4	3.46	2.0 × 4.1	PVC*	96 h	50	4183240
Intrapur® Paed	0.2 µm	4.50	> 10	0.7	1.19	1.2 × 2.2	PVC*	96 h	50	4099753
Intrapur® Neonat	0.2 µm	1.65	> 2	0.4	0.76	1.1 × 2.2	PUR	96 h	50	4099451
Les filtres de gauche à droite : Intrapur® Lipid, Intrapur® Paed Lipid, Intrapur® Neonat Lipid **Description du produit**: ▪ Faible fixation aux protéines ▪ Filtre à champignons ▪ Filtre à particules ▪ Elimination de l'air										
Intrapur® Lipid	1.2 µm	10	> 100	2.4	3.46	2.0 × 4.1	PVC*	24 h	50	4099702
Intrapur® Paed Lipid	1.2 µm	4.50	> 90	0.7	0.70	–	–	24 h	50	4093216
Intrapur® Paed Lipid	1.2 µm	4.50	> 90	0.7	1.19	1.2 × 2.2	PVC*	24 h	50	4099850
Intrapur® Neonat Lipid	1.2 µm	1.65	> 30	0.4	0.76	1.0 × 2.35	PUR	24 h	50	4099460

Les avantages des filtres IV

- Moins de complications
- Les incompatibilités sont signalées
- Protection contre les embolies gazeuses
- Diminution de la durée d'hospitalisation en USI**
- Réduction de la durée de ventilation artificielle**
- Réduction des coûts

Les filtres de gauche à droite : Sterifix®, Sterifix® Paed, Sterifix® Neonat

Description du produit
- Faible fixation aux protéines
- Filtre bactérien
- Filtre à champignons
- Filtre à particules
- Elimination de l'air

Produit	Taille des pores	Surface filtrante (cm²)	Débit (Solution de rinçage ml/min)	Volume de remplissage		Diamètre de la tubulure	Matériau	Durée d'util. con-seillée	Unités de vente	N°art. (REF)
				Filtre (ml)	Total avec tubulure (ml)					
Sterifix®	0.2 µm	10	> 30	2.4	3.46	2.0 × 4.1	PVC*	24 h	50	4099303
Sterifix®	0.2 µm	10	> 30	2.4	4.54	3.0 × 4.1	PUR	24 h	50	4184637
Sterifix® Paed	0.2 µm	4.50	> 10	0.7	0.70	–	–	24 h	50	4099354
Sterifix® Neonat avec tubulure 2 cm	0.2 µm	1.65	> 2	0.4	0.63	1.0 × 2.35	PUR	24 h	50	4099265
Sterifix® Neonat avec tubulure 5 cm	0.2 µm	1.65	> 2	0.4	0.76	1.0 × 2.35	PUR	24 h	50	4099257

Filtre d'injection et d'aspiration	Filtre à particules	Filtre bactérien	Particularités	Taille des pores (µm)	Unités de vente	N°art. (REF)
Filtre d'injection Sterifix®	■	■	Utilisable dans les deux directions	0.2	200	4099206
Sterifix® Pury	■		Utilisable dans les deux directions	5	100	4551001

* PVC (sans DEHP)

** Etude : T. Jack, M. Boehne, H. Köditz, A. Wessel, M. Sasse; Intensive Care Med (2012) 38:1008–1016 / DOI 10.1007/s00134-012-2539-7

Le robinet 3 voies novateur

Robinet 3 voies et rampe de robinets Discofix® C
Qu'il soit utilisé sur un cathéter intraveineux périphérique, sur un cathéter veineux central ou intégré à un système de perfusion – le robinet 3 voies vous permet un accès rapide et simple. Faites confiance à une connexion sûre et propre.

Robinet 3 voies (résistant aux médicaments)	Couleur	Adaptateur de rotation	Prolongateur (cm)	Unités de vente	N°art. (REF)
Robinet 3 voies Discofix® C	■	■		100	16494C
	□	■		100	16495C
	■	■		100	16496C
	■	■		100	16497C
	■	■	10	50	16500C
	□	■	10	50	16501C
	■	■	25	50	16520C
	■	■	50	50	16540C
	■	■	75	50	16551C
	■	■	100	50	16560C

Les avantages des robinets 3 voies Discofix® C

- Facilité de réalisation d'injections et de prises de sang
- Signal tactile pour le contrôle du réglage correct de la valve
- Résistance aux médicaments
- Protection contre les fuites, contaminations et entrées d'air

Robinet 3 voies (résistant aux médicaments)	Couleur	Adaptateur de rotation	Discofix® C Embout terminal	Prolongateur (cm)	Unités de vente	N°art. (REF)
Rampe de 3 robinets Discofix® C	■ ■ ■	■			50	16600C
	■ ■ ■	■			50	16605C
	■ ■ ■	■		150	50	16615C
	■ ■ ■	■	■	150	50	16610C
	■ ■ ■	■	■	180	50	16611C
Rampe de 5 robinets Discofix® C	■ ■ □ ■ ■	■			40	16608C
	■ ■ ■ ■ ■	■			40	16609C
	■ ■ ■ ■ ■	■		150	40	16612C
	■ ■ ■ ■ ■	■	■	150	40	16613C
	■ ■ □ ■ ■	■	■	180	40	16614C

Support Discofix® C	Description du produit	Unités de vente	N°art. (REF)
	Support pour fixation des rampes de robinets	25	4086007

Accès sans aiguille

Réduisez les risques de la thérapie par perfusion
Les valves sans aiguille telles que le Safsite® dotées d'un mécanisme de fermeture offrent encore plus de protection. L'absence d'aiguille signifie une prévention totale contre les piqûres d'aiguille accidentelles.

Les valves anti-reflux empêchent le reflux de sang et de solutions lors de perfusions parallèles.

Valves	Description du produit	Unités de vente	N°art. (REF)
Safsite®	Connecteur de sécurité pour systèmes de perfusion	50	4091000
Infuvalve®	Valve anti-reflux	50	4094000N
Safeflow	Valve à membrane, bleue	50	409100H
	Valve à membrane, rouge	50	409110H

Sets de prolongateurs	ø intérieur (mm)	Sans latex	Sans DEHP	Sans PVC	Longueur de tubulure (cm)	Unités de vente	N°art. (REF)
Extension Line Type Small Volume avec Safeflow	1.0	■	■	■	10	50	4097154
Extension Line Type Small Volume en Y avec Safeflow	1.0	■	■	■	12	50	4097145
Extension Line Type Small Volume en Y avec Safeflow et valve anti-reflux	1.0	■	■	■	12	50	4097148

L'obturateur fiable

Combi Stopper et IN-Stopper
Les Combi Stopper sont des obturateurs universels permettant d'obturer des accès sans aiguille et des seringues pré-remplies. Les IN-Stopper permettent d'obturer des embouts et autorisent simultanément une injection via la membrane sans latex.

Adaptateur Combifix®
Cet adaptateur permet de connecter ensemble deux dispositifs homogènes, tels que deux seringues, qui ne pourraient autrement pas être connectés.

Cônes de fermeture	Description du produit	Unités de vente	N°art. (REF)
Combi-Stopper	■ Utilisation universelle pour la fermeture de raccordements femelles et mâles	100	4495101
	■ Utilisation universelle pour la fermeture de raccordements femelles et mâles	100	4495152
	□ Utilisation universelle pour la fermeture de raccordements femelles et mâles	100	4495209
IN-Stopper	■ Port d'injection sans latex	100	4238010
Stopper	Luer-Lock Stopper	100	4097076
TEC 1000	Obturateur inviolable (Tamper Evident Cap)	500	418004

Adaptateur	Description du produit	Unités de vente	N°art. (REF)
Combifix®	femelle / femelle	1000	5206634
	mâle / mâle	1000	5206642
	Luer femelle / embase femelle	1000	4090306

Système de ventilation	Description du produit	Unités de vente	N°art. (REF)
Prise d'air	1.1 × 30 mm avec filtre bactérien	1000	4190050

B. Braun ProSet

préconnecté et stérilisé

B. Braun Medical SA | Hospital Care | Seesatz 17 | 6204 Sempach
Tél. 0848 83 00 44 | Fax 0800 83 00 43 | sales-hospital.bbmch@bbraun.com | www.bbraun.ch

AV5100_11.2012 (HC1903)